

Wymiary

Długość: 500 mm  
Szerokość / głębokość: 400 mm

Wysokość: 1000 mm

Pojemność: 190 l

Waga: 90 kg

Materiały

Stal:

Stal kwasoodporna 304 szlifowana

Stal kwasoodporna 316

Stal typu Corten

Dodatki

Cokół dolny

Cokół górny

Lakierowanie stali kwasoodpornej według palety RAL

Montaż

Przykręcane

Wolnostojące

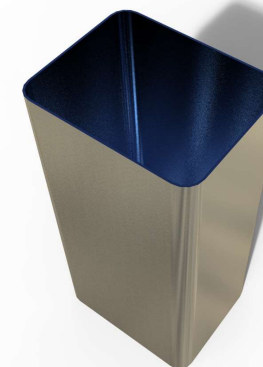

|   |                                     |   |
|---|-------------------------------------|---|
| 29.05.2020  | Imię, Nazwisko:                     |  <b>PUCZYŃSKI</b><br>mała architektura |
| Projektował:  | <i>Mariusz Puczyński</i>            |   |
| Rysował:  | <i>Michał MIKURENDA</i>             |   |
| Sprawdził:  | <i>Mariusz Puczyński</i>            |   |
| 05-800 Pruszków ul. Robotnicza 31<br>tel.: 22 7586693 info@puczynski.pl<br>www.puczynski.pl |                                     | Nazwa pliku:<br><b>donica 23-15-01</b>  |
| rozm.:<br>A3  | Numer rysunku:<br>DFT: 23-15-01.dft | zm.:  |
| 23-15-01.asm  |                                     |   |
| Skala arkusza:  | 1:10                                | Masa: 0.000 kg  |
| Arkusz 1 z 1  |                                     |   |