

**Wymiary**

Długość: 3800 mm  
 Szerokość / głębokość: 2000 mm  
 Wysokość: 1020 mm  
 Średnica: 1100 mm

**Materiały**

**Stal:**

Stal kwasoodporna 304 szlifowana  
 Stal kwasoodporna 316

**Drewno:**

Drewno egzotyczne IROKO olejowane z barwnikiem lub bez  
 Drewno twarde lakierowane (np. dąb krajowy lub egzotyczny TAUARI) – tylko do wewnątrz  
 Drewno krajowe

**Dodatki**

Lakierowanie stali kwasoodpornej według palety RAL

**Montaż**

Wolnostojące

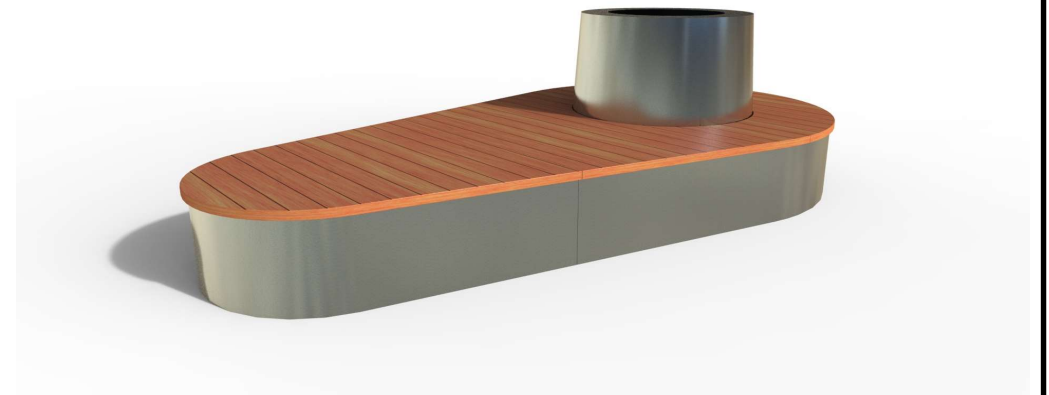

08.10.2019	Imię, Nazwisko:	 <b>PUCZYŃSKI</b> mała architektura
Projektował:	Mariusz Puczyński	
Rysował:	Michał MIKURENDA	
Sprawił:	Mariusz Puczyński	
05-800 Pruszków ul. Robotnicza 31 tel.: 22 7586693 info@puczynski.pl www.puczynski.pl		Nazwa pliku: 23-04-11.asm
roz.: A3	Numer rysunku: DFT: 23-04-11.dft	zm.:
Skala arkusza: 1:20		Masa: 0.000 kg
Arkusz 1 z 1		