

Historia zmian

LP	Opis	Data	Zatwierdził

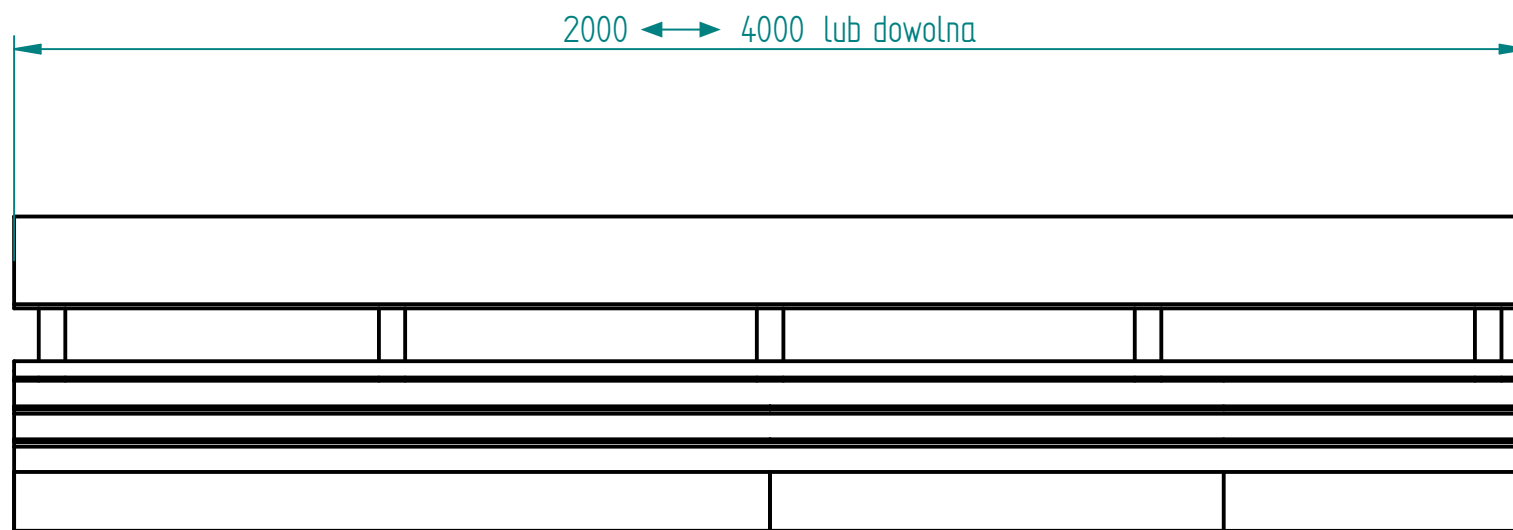

Montaż:
- wolno sutojąca (wymagane jest utwardzone i wypoziomowane podłoże)

Drewno IROKO
grubość 43mm
olejowane z barwnikiem (do wyboru)

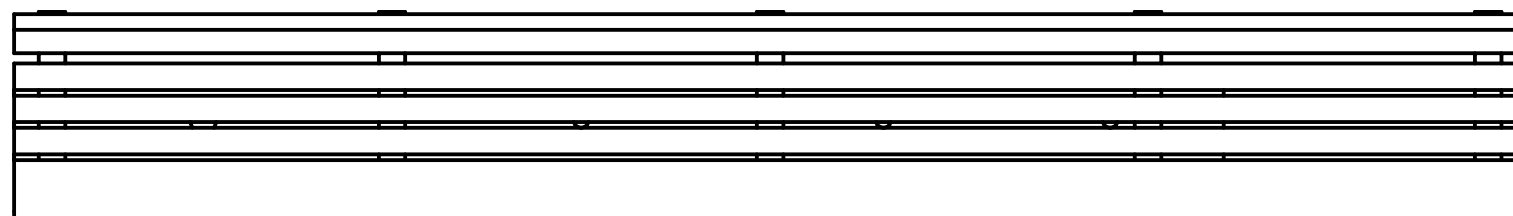
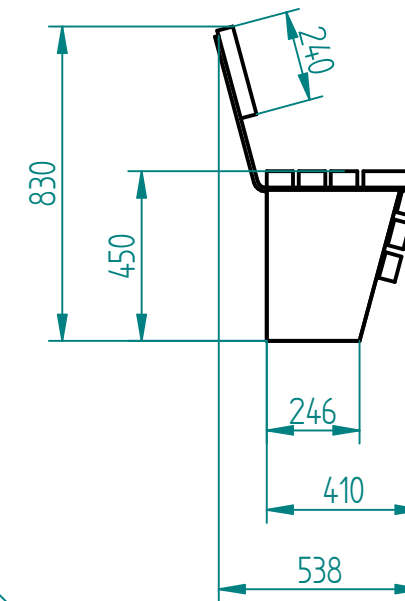

Stal kwasoodporna 304
szlifowana lu lakierowana proszkowo

Beton architektoniczny jasnoszary
Opcjonalnie: barwienie w masie

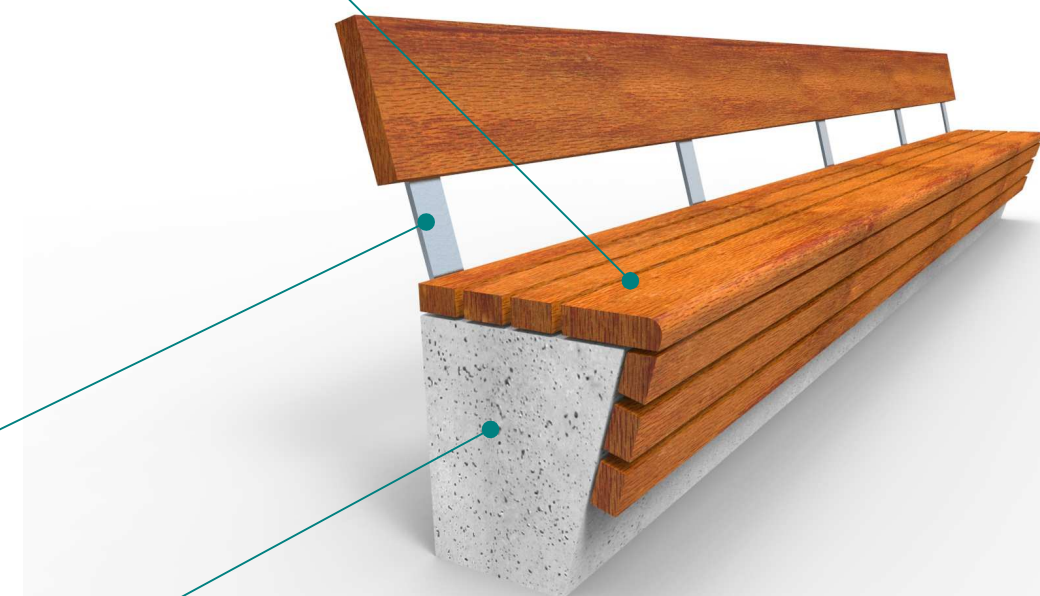

20.10.2019	Imię, Nazwisko:
Projektował:	Mariusz Puczyński
Rysował:	Mariusz Puczyński
Sprawdził:	Mariusz Puczyński

05-800 Pruszków ul. Robotnicza 31
tel: 22 7586693 info@puczynski.pl
www.puczynski.pl

PUCZYŃSKI
mała architektura

Nazwa pliku:
Ława na cokole betonowym

rozm.:	Numer rysunku:	zm.:
A3	DFT: 22-04-29.dft	
22-04-29.asm		